

## プレ保育「ちびっ子ファミリー」のご案内

プレ保育「ちびっ子ファミリー」では、幼稚園でのいろいろな遊びを通して幼稚園に慣れたり、親子でお友だちとの出会いも楽しんでいただけたら嬉しいです。

未就園児のお子さんとおうちの方と一緒に手遊び、体操、製作などを行いますよ。動きやすい服装でいらしてください。お待ちしております。

## 1. ちびっ子ファミリーについて

- (1) 対象児 2020年4月2日生～2022年4月1日生のお子さん  
(2025年4月入園をご検討のお子さん)
- (2) 期間 2024年5月25日(土)～2025年2月8日(土) 全9回
- (3) 場所 片柳幼稚園 2Fホール・園庭

## (4) 日程と内容

回	日程	内容	備考
1	5月 25日(土)	出席カードづくり	参加したときにシールを貼るカードを作ります
2	6月 22日(土)	折り紙	かたつむりを折ります
3	7月 6日(土)	シャボン玉 または 運動遊び	晴れ お庭でシャボン玉を楽しみます 雨天 ホールで体をいっぱい動かします
4	9月 28日(土)	ミニ運動会	ミニ運動会を楽しみます
5	10月 16日(水)	新聞紙遊び	新聞紙をいっぱいちぎって遊びましょう ☆願書配布
6	11月 16日(土)	千歳飴の袋づくり	ながーい飴を入れて帰りましょうね
7	12月 12日(木)	クリスマス会	幼稚園のクリスマス会の様子をお見せします
8	1月 18日(土)	楽器づくり	手作り楽器で合奏を楽しみましょう
9	2月 8日(土)	さようなら会	最後のちびっ子ファミリーを楽しみます

※内容は変更になることがあります

- (5) 持ち物 上履き(親子)・脱いだ靴を入れる袋(ビニール袋等)・水筒・着替え
- (6) 申込み 事前登録制です。お電話でお申込みください。(TEL:048-683-4057)  
ご希望のグループもお知らせください。(詳細は次項参照)  
決定したグループで、全ての回にご参加ください。

- (7) 時間 ●土曜は2つのグループに分けて実施します。内容は同じです。  
●平日は2つのグループ一緒に1回で実施します。  
●申込時に土曜のグループ(①②)のご希望をお伝えください。  
(人数が多い場合、ご希望に沿えないこともあります)

平日	土曜		内容
	①	②	
10:00～	9:30～	11:00～	・受付 ・2Fホールや園庭で自由に遊んでください
10:30～	9:45～	11:15～	・みんなで遊びます (体操、リズム遊び、手遊び、製作、等)
11:30	10:30	12:00	・終了、解散 ・入園相談、育児相談などお気軽にお声がけください

- (8) 費用 入会金 200円(名札代含む)  
参加費 300円/回(ジュース代、保険代含む)

## 2. お願い

- (1) 参加される方は事前にお電話で申込みをお願いします。  
(2) 親子でご参加ください。(保護者の人数制限はありません)  
(3) 今後急な予定変更も予想されますので、ご参加いただく前に[ホームページ](#)をご確認ください。

## 3. 入園説明会について

片柳幼稚園の保育の特徴や入園についての説明会を行います。  
日程等詳細が決まりましたらホームページにてご案内いたします。

## 4. 入園相談、育児相談について

いつでも受付けておりますので、お電話でも、直接いらしてでもお声掛けください。  
(ちびっ子ファミリーの時も受け付けておりますのでお気軽にご相談ください)

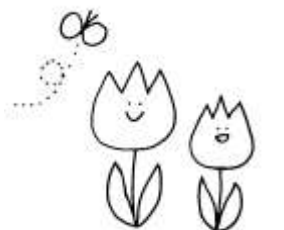

## 5. アクセス

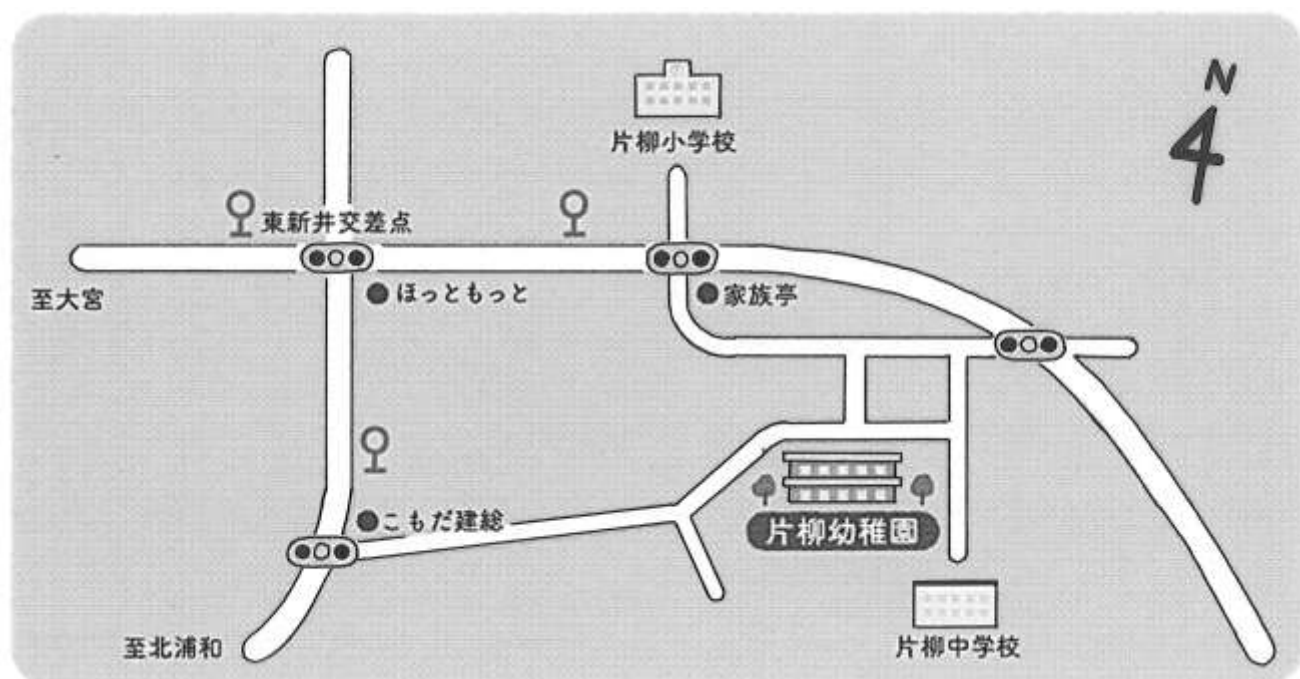

●住所：さいたま市見沼区御蔵556

●Google マップで「片柳幼稚園」で検索いただくと出てきます

●お車の方

駐車場がありますのでお車でもお越しいただけます（1家族1台まで）

## 6. 連絡先

学校法人片柳学園 片柳幼稚園

TEL：048-683-4057

※お電話いただく際は、「ちびっ子ファミリーについて」とお伝えください

2024年度  
プレ保育ちびっ子ファミリーのご案内

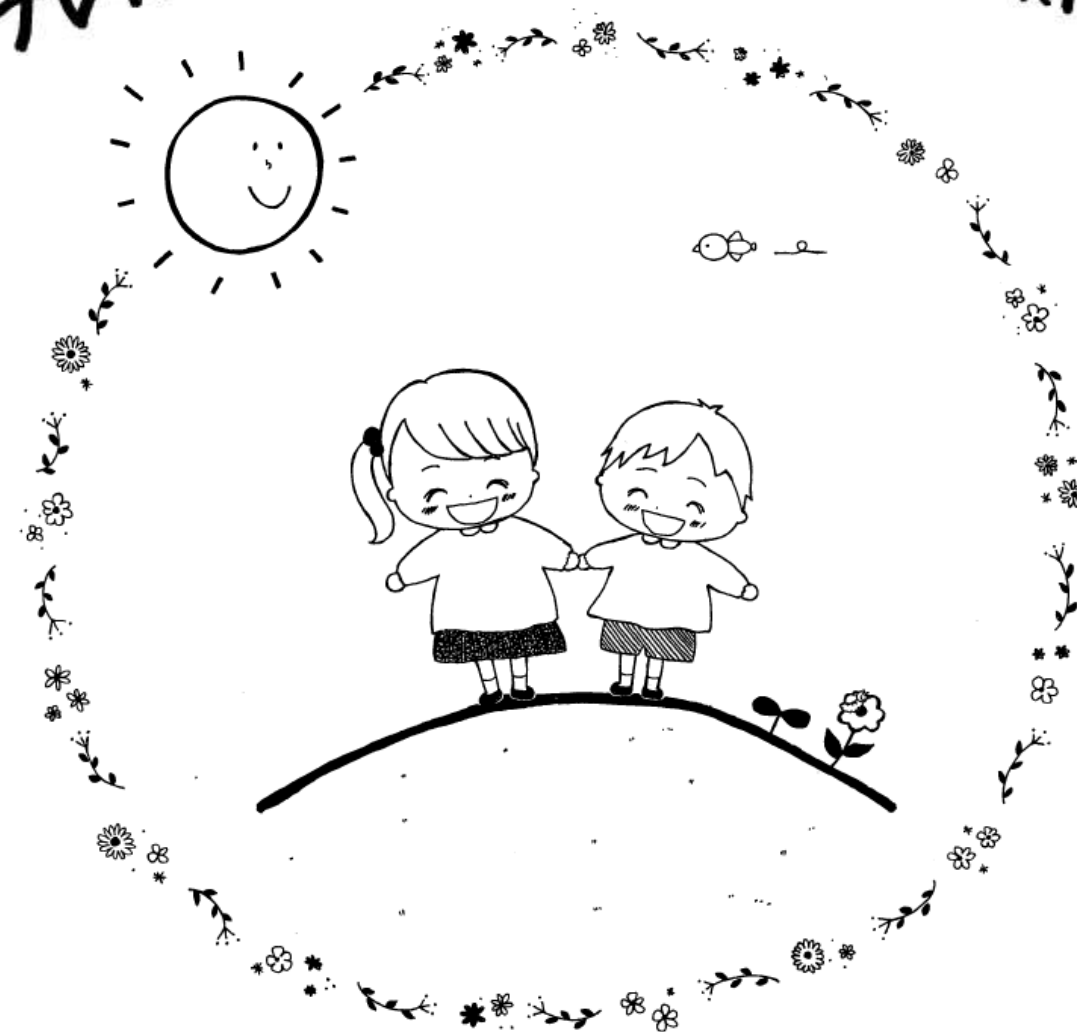

🎀 片柳幼稚園 🍡

TEL 048-683-4057  
FAX 048-683-4992